

**Prova di verifica delle conoscenze in ingresso CdS SFA-
CQ autovalutazione 2015/2016 - Prova del 28 ottobre
2015**

Matematica

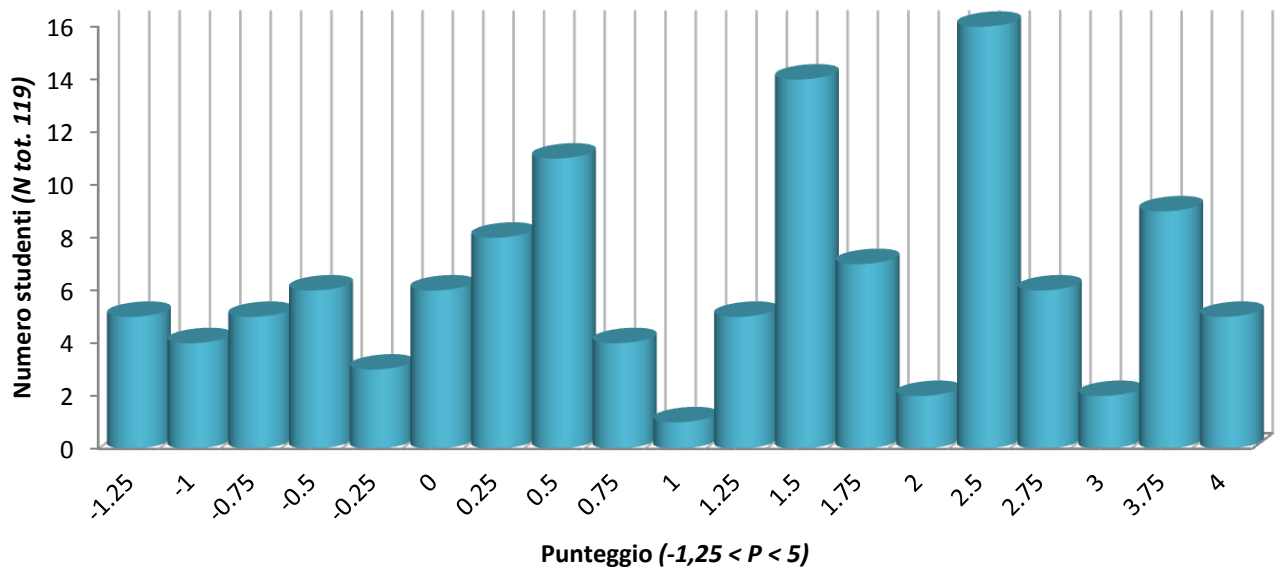

Numero di studenti interessati: **119**

Esito del test:	Studenti	Media voto
punteggio ≤ 2.5 (sconsigliato)	81 (68.1%)	0.46
5 \leq punteggio < 2.5 (consigliato)	38 (31.9%)	3.06

Media delle valutazioni ottenute: **1,29**